

**DETALHE DO GUARDA CORPO**

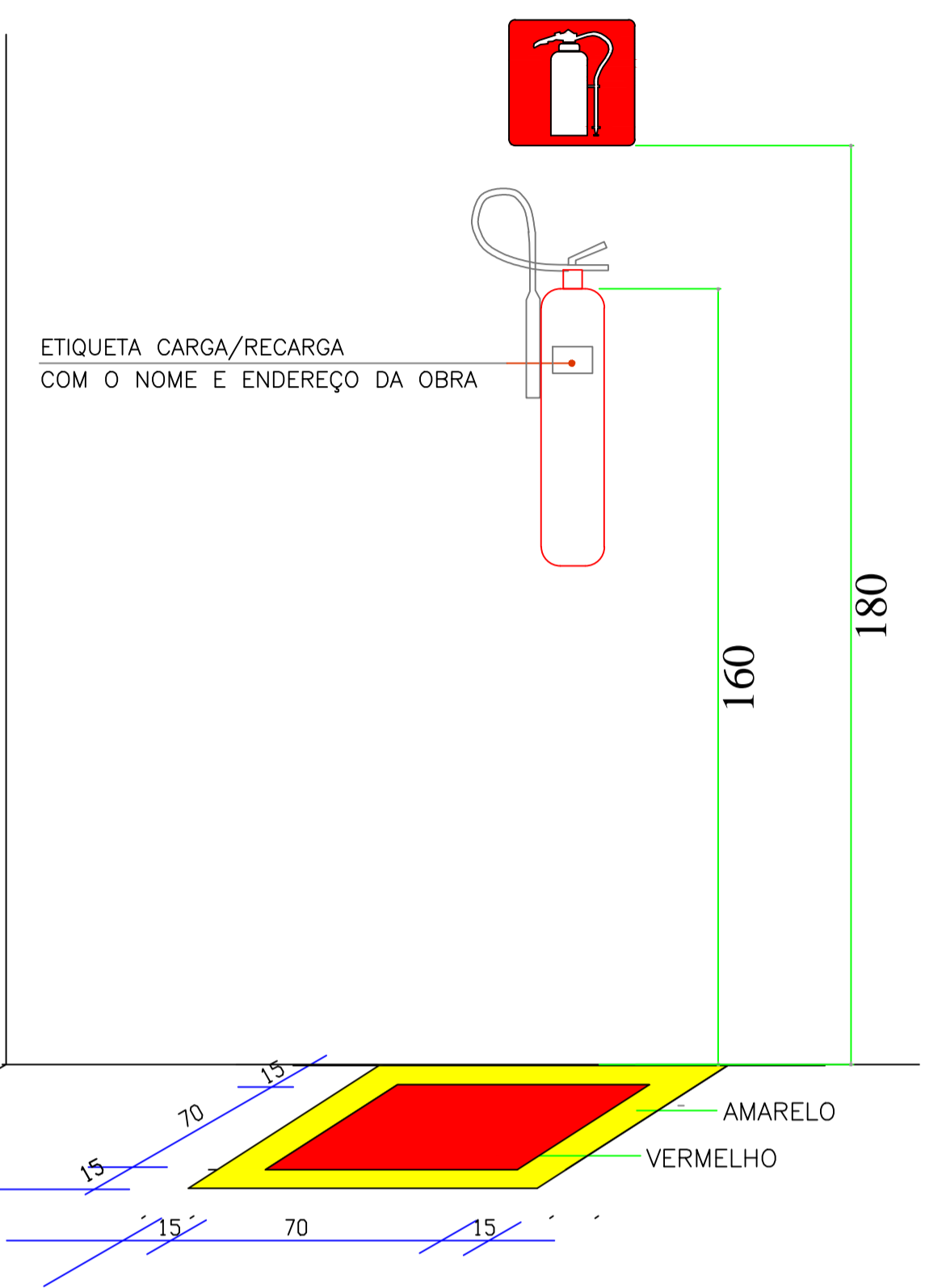

SINALIZAÇÃO DE SOLO PARA EQUIPAMENTO DE COMBATE A INCÊNDIO (HIDRANTES E EXTINTORES)  
 SÍMBOLO: QUADRADO (1,00m X 1,00m)  
 FUNDO: VERMELHO ( 0,70m X 0,70m)  
 BORDA: AMARELA (LARGURA= 0,15m)

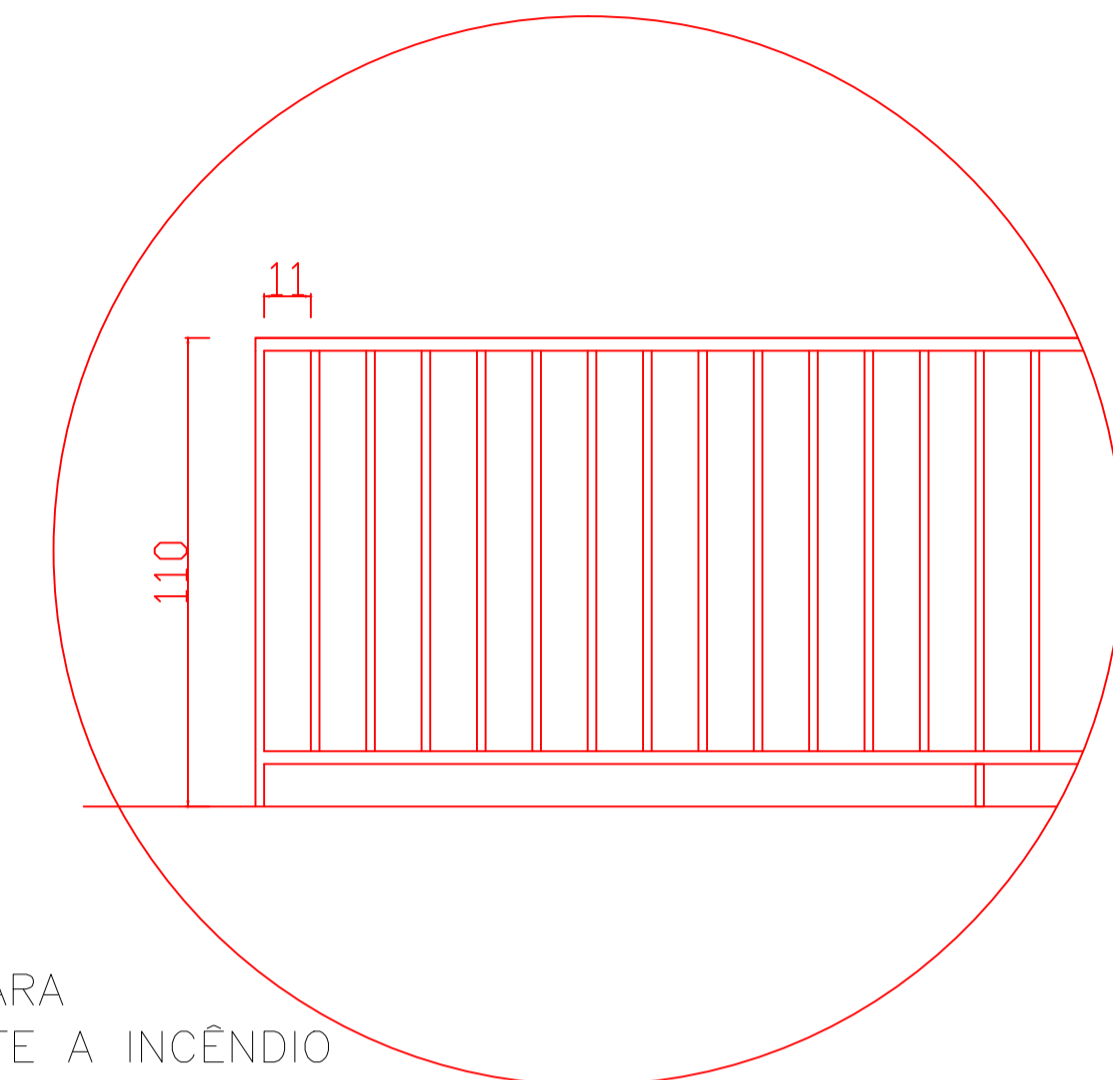
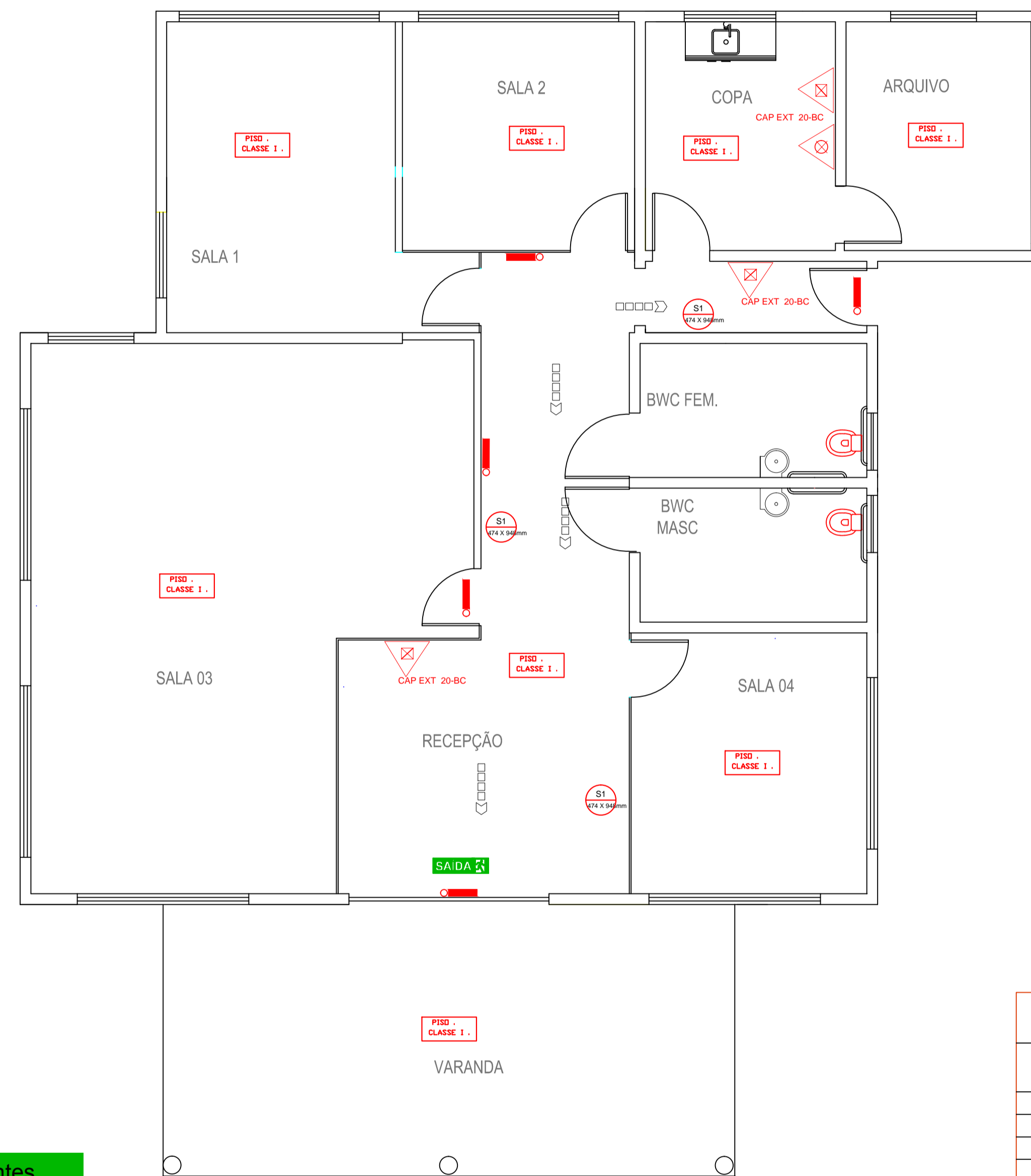
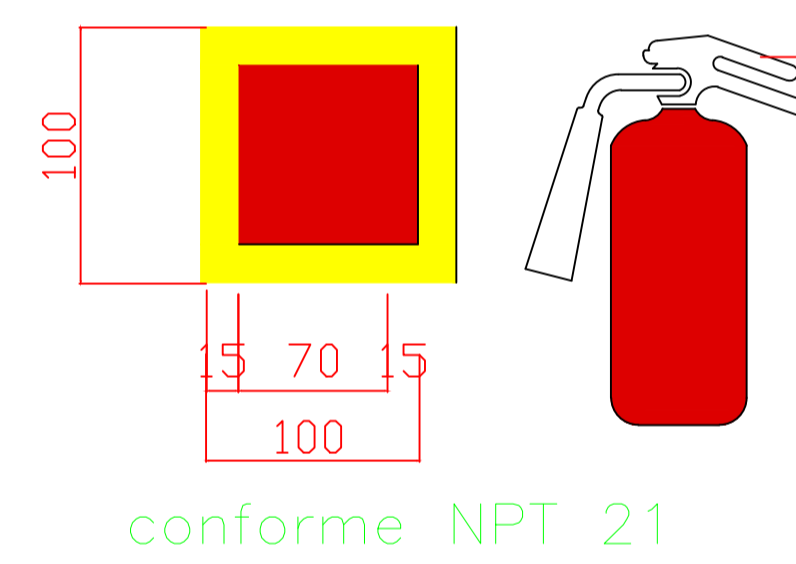

conforme NPT 21  
 DET. SINALIZAÇÃO / EXTINTORES/INTERNS

conforme NPT 20

- LEGENDA**
- EXTINTOR PQS-PO QUIMICO SECO BC 20-BC
  - EXTINTOR DE AGUA PRESSURIZADA AP 2-A.
  - EXTINTOR DIOXIDO DE CARBONO CO2 5-BC.
  - SINALIZACAO ROTA DE FUGA
  - QUADRO DE ENERGIA - DISJUNTORES
  - ILUM./SAIDA EMERG. I. E.
  - CENTRAL DE GAS GLP.

LEGENDA	
Extintor com carga d'água	
Extintor com carga de dióxido de carbono	
Extintor com carga de pó BC	
Ponto de iluminação de emergência	
Saída final da rota de fuga	
Direção do fluxo da rota de fuga	
Chave elétrica secundária	
Chave elétrica principal	
Trava antipânico	
Parede comum	
Acesso de viatura	
Acesso de guarnição	
Sinalização de saída	

ILUM./SAIDA EMERG. I. E. ILUMINAÇÃO SAIDA/EMERGENCIA H=2,20 M DO PISO C/ 02 LAMPADAS FLUORESCENTES DE 8 WATTS A BATERIA, COM AUTONOMIA DE 2,5 HORAS.

Esta edificação está dotada dos seguintes Sistemas de Segurança contra Incêndio:

- Extintores de Incêndio
- Iluminação de Emergência
- Sinalização de Emergência
- Brigada de Incêndio

Em caso de Emergência:  
 Ligue 193 - Corpo de Bombeiros  
 Ligue 190 - Polícia Militar

**Placa M1**  
 35 x 50 cm (altura x largura)

OBRA: <b>REFORMA DA EDIFICAÇÃO DO BOSQUE PARA IMPALNTAÇÃO</b>		SECR.MEIO AMBIENTE	
END.: AVENIDA NILO UMBERTO DEITOS , QUADRA 128C, CÉU AZUL-PR			
AREA: 790,00 M2.	OCUPACAO: SECR. MEIO AMBIENTE	P/USO DO CBMPR	
PRANCHA: 01 / 01	CONTEUDO DA PRANCHA: PLANTA BAIXA - DET. DO EXTINTOR E SIMBOLOGIA		
PROPRIETARIO: MUNICÍPIO DE CÉU AZUL CNPJ: 76.206.472/0001-01			
ESCALA: INDICADAS	RESP. TECNICO:	DATA: 21/12/2015	